Preparación estática - Grifería industrial - Grifería industrial - Grifos ducha
MODELO GD1C S1

MODELO :
NOMBRE :
NOMBRE DE PROYECTO :
ZONA DE PROYECTO :
ARTICULO DE PROYECTO :



Preparación estática - Grifería industrial - Grifería industrial - Grifos ducha

Modelo: GD1C S1

Referencia	19102870
Descripción	Grifo ducha de 1 agua con caño

Características generales

- Especialmente diseñados para instalaciones en cocinas profesionales con los requisitos más exigentes.
- Provistos de muelle de acero inoxidable y equipados con flexible especial para resistir la alta temperatura y presión del agua.
- anillo-clip para su uso en continuo, e incluye válvula anti-retorno.
- Baño de cromo de alta densidad en todas las piezas.
- Incorporan latiguillos flexibles para la conexión a la red y los accesorios necesarios para su fijación.

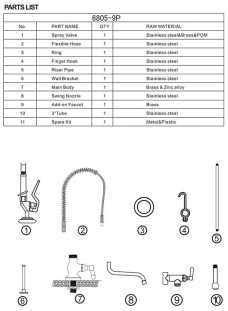
PARTS LIST

680S-9P

No.	PART NAME	QTY	RAW MATERIAL
1	Spray Valve	1	Stainless steel&Brass&POM
2	Flexible Hose	1	Stainless steel
3	Ring	1	Stainless steel
4	Finger Hook	1	Stainless steel
5	Riser Pipe	1	Stainless steel
6	Wall Bracket	1	Stainless steel
7	Main Body	1	Brass & Zinc alloy
8	Swing Nozzle	1	Stainless steel
9	Add-on Faucet	1	Brass
10	3"Tube	1	Stainless steel
11	Spare Kit	1	Metal&Plastic

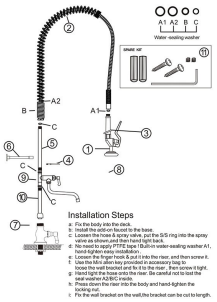



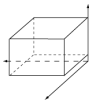

Dimensiones Embalaje
Largo bruto (Vista frontal): 680 MM
Ancho bruto (Fondo): 320 MM
Alto bruto 90 MM
Peso bruto / embalado: 3,8 KG

GRIFOS DUCHA A ENCIMERA	
Número de aguas:	1
Tipo de apertura:	Maneta apertura 1/4 de giro
Posición de caño:	En el centro
Agujero fijación fregad.Ø(mm):	21
Caudal en ducha 3,5bar (l/min):	5
Caudal en caño a 3,5bar(l/min):	21
Caudal caño+ducha 3,5bar-l/min:	26
Conexión a red:	1/2'
GRIFERIA INDUSTRIAL	
Gama:	Estándar
Tipo:	Grifos ducha
Pilas Grifo:	No
MEDIDAS Y PESO	
Largo neto (Vista frontal) (mm):	1117
Ancho neto (Fondo) (mm):	408
Alto neto (mm):	20
Largo bruto (Vista frontal) (mm):	680
Ancho bruto (Fondo) (mm):	320
Alto bruto (mm):	90
Peso bruto / embalado (kg):	3,8
Peso neto (kg):	3,500

La compañía se reserva el derecho a realizar modificaciones en el producto sin notificación previa. La información actualizada se encuentra en la web

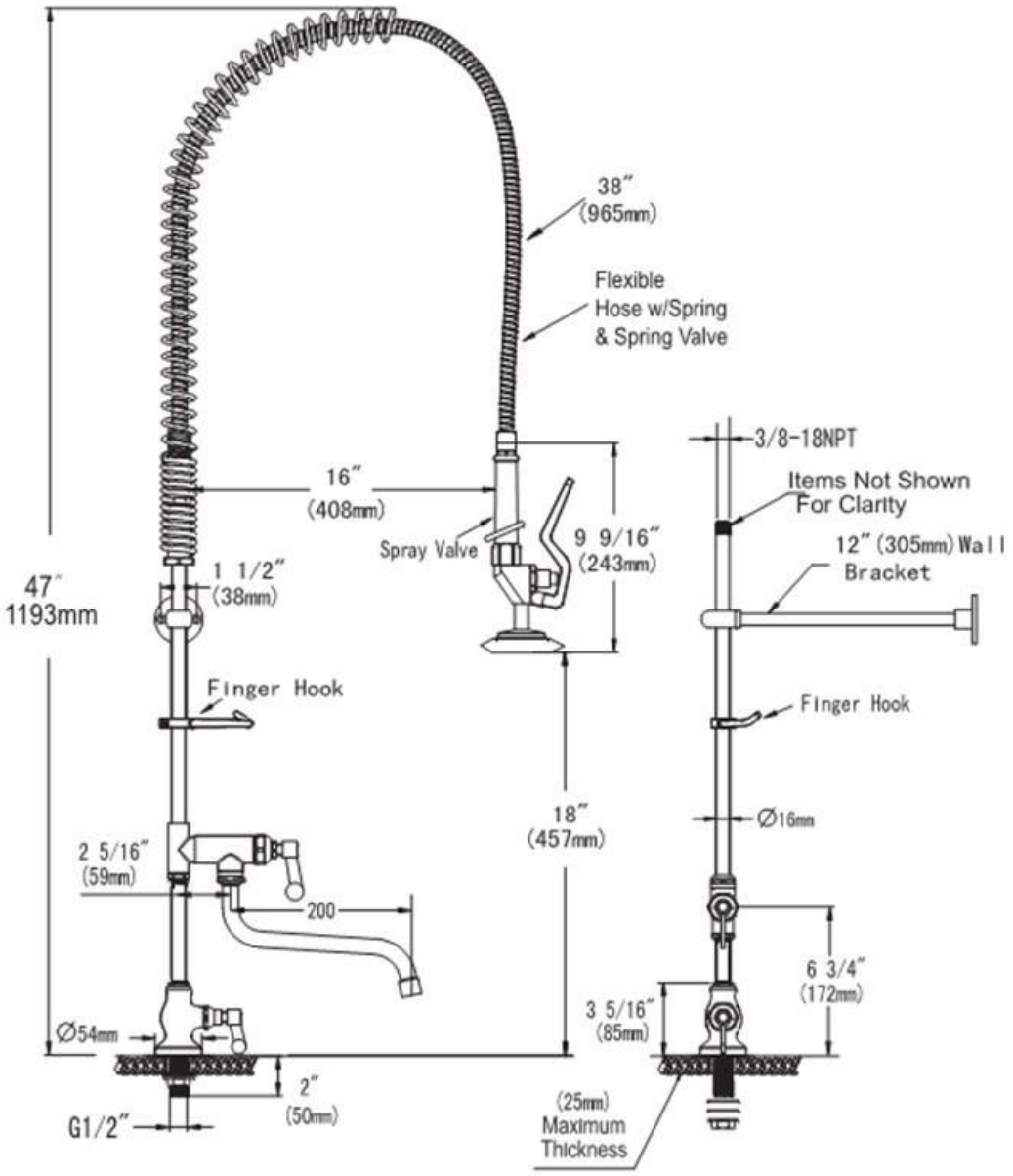

La compañía se reserva el derecho a realizar modificaciones en el producto sin notificación previa. La información actualizada se encuentra en la web

Familias relacionadas



Grifería industrial Accesorios



Fregaderos industriales Soldados a bastidor gama 600 y 700 - Gama lavavajillas

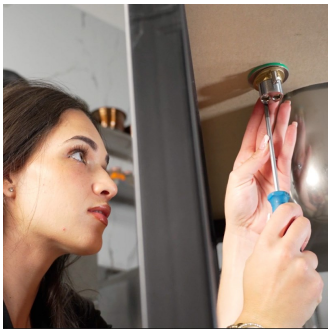



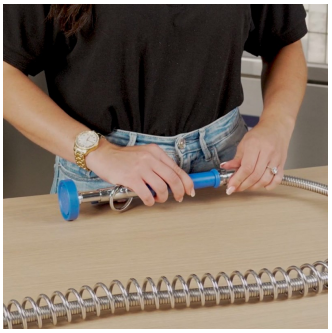

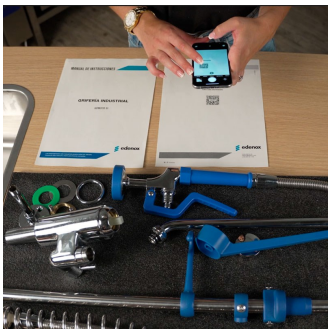

La compañía se reserva el derecho a realizar modificaciones en el producto sin notificación previa. La información actualizada se encuentra en la web

Ficha proporcionada por Tienda del Hostelero — tiendadelhostelero.com