Preparación estática - Grifería industrial - Grifería industrial - Grifos ducha
MODELO GD2C S1

MODELO :
NOMBRE :
NOMBRE DE PROYECTO :

ZONA DE PROYECTO :
ARTICULO DE PROYECTO :



Preparación estática - Grifería industrial - Grifería industrial - Grifos ducha

Modelo: GD2C S1

Referencia	19102872
Descripción	Grifo ducha de 2 aguas con caño

Características generales

- La Línea Estándar de grifería industrial se caracteriza por su robustez, excelentes acabados y su durabilidad garantizada.
- Especialmente diseñada para entornos profesionales en hostelería, catering y colectividades, todos los diseños están pensados para resolver el trabajo diario eficaz y cómodamente.
- Una gama de materiales con aspectos destacados como la calidad y los espesores de los acabados, la estética del producto y la limitación de consumo de agua. Un producto diseñado para los profesionales de la hostelería.
- Tubo flexible de doble trenzado inoxidable con recubrimiento de protección en plástico transparente, resistente a las altas presiones y temperaturas.
- Muelle de acero con recubrimiento externo de pintura epoxi azul, mantiene sus características de anticorrosión y estabilidad en el tiempo.
- Terminales para el muelle en plástico conforme a normas.
- Soporte de pared de nylon con fibra de vidrio y latón.
- Ducha en plástico especial, conforme a las normas internacionales más estrictas respecto a la composición de materiales y su toxicidad.
- Incorpora palanca de latón cromado.
- Con anillo-clip para su uso en continuo.
- Incluye válvula antiretorno.
- Gancho para ducha en nylon con fibra de vidrio y acero inoxidable.
- El diseño de la ducha está pensado para el trabajo diario en una cocina.
- Por ello el caudal de agua sale de la ducha de manera homogénea y concentrada.
- Columna de soporte en acero inoxidable AISI 304 18/10, para una protección duradera contra la corrosión.
- El diseño de las griferías está pensado para acceder fácilmente a las piezas, en caso de mantenimiento o sustitución.
- Incluye como dotación estándar todos los accesorios para su fijación, y los latiguillos flexibles para la conexión a la red.
- Columna de soporte en acero inoxidable AISI 304 18/10, para una protección duradera contra la corrosión.
- Cuerpos de latón y cromado de alta calidad y dureza.
- Calidad contrastada en todos los mecanismos internos de apertura y cierre.
- Según modelo incorporan válvula estándar o cartucho cerámico.
- Disponibles modelos monomando o con pomos.



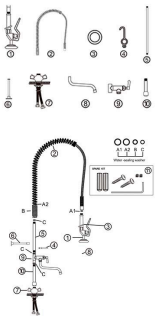

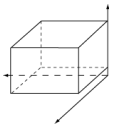

Dimensiones Embalaje
Alto: 90 MM
Ancho: 320 MM
Profundidad: 680 MM
Peso bruto: 3,8 KG

GRIFOS DUCHA A ENCIMERA	
Número de aguas:	2
Tipo de apertura:	Maneta apertura 1/4 de giro
Posición de caño:	En el centro
Agujero fijación fregad.Ø(mm):	21
Caudal en ducha 3,5bar (l/min):	5
Caudal en caño a 3,5bar(l/min):	21
Caudal caño+ducha 3,5bar-l/min:	26
Conexión a red:	1/2'
GRIFERIA INDUSTRIAL	
Gama:	Estándar
Tipo:	Grifos ducha
Pilas Grifo:	No
MEDIDAS Y PESO	
Alto neto (mm):	20
Ancho neto (mm):	408
Largo neto (mm):	1117
Peso bruto / embalado (kg):	3,8
Alto bruto / embalado (mm):	90
Ancho bruto / embalado (mm):	320
Largo bruto / embalado (mm):	680

La compañía se reserva el derecho a realizar modificaciones en el producto sin notificación previa. La información actualizada se encuentra en la web

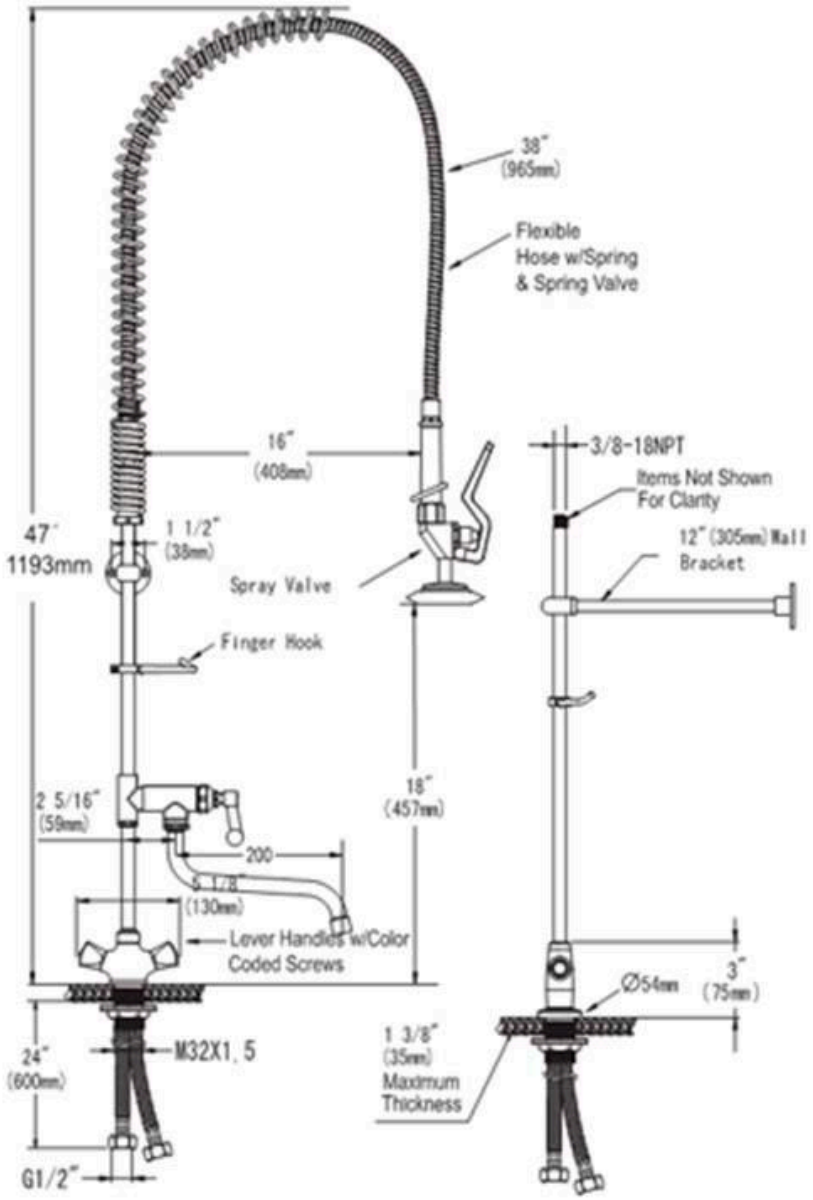

La compañía se reserva el derecho a realizar modificaciones en el producto sin notificación previa. La información actualizada se encuentra en la web

Familias relacionadas



Fregaderos industriales Soldados a bastidor gama 600 y 700 - Gama lavavajillas



Grifería industrial Accesorios

La compañía se reserva el derecho a realizar modificaciones en el producto sin notificación previa. La información actualizada se encuentra en la web

Ficha proporcionada por Tienda del Hostelero — tiendadelhostelero.com