MODELO :
NOMBRE :
NOMBRE DE PROYECTO :

ZONA DE PROYECTO :
ARTICULO DE PROYECTO :

Preparación estática - Grifería industrial - Grifería industrial - Grifos ducha
MODELO GDP2C S1



Preparación estática - Grifería industrial - Grifería industrial - Grifos ducha

Modelo: GDP2C S1

Referencia	19102873
Descripción	Grifo ducha 2 aguas de pared con caño

Características generales

- Especialmente diseñados para instalaciones en cocinas profesionales con los requisitos más exigentes.
- Provistos de muelle de acero inoxidable y equipados con flexible especial para resistir la alta temperatura y presión del agua.
- anillo-clip para su uso en continuo, e incluye válvula anti-retorno.
- Baño de cromo de alta densidad en todas las piezas.
- Incorporan latiguillos flexibles para la conexión a la red y los accesorios necesarios para su fijación.

Preparación estática - Grifería industrial - Grifería industrial - Grifos ducha
GDP2C S1

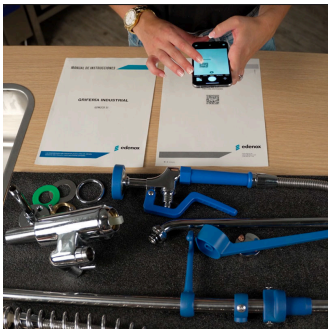

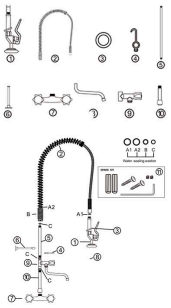

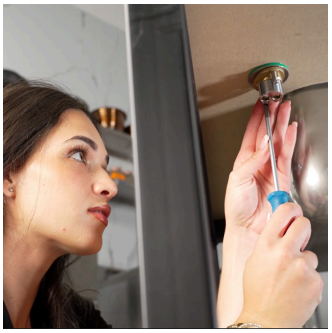

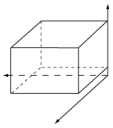

Dimensiones Embalaje
Alto: 90 MM
Ancho: 320 MM
Profundidad: 680 MM
Peso bruto: 3,8 KG

GRIFOS DUCHA A ENCIMERA	
Número de aguas:	2
Tipo de apertura:	Maneta apertura 1/4 de giro
Posición de caño:	En el centro
Agujero fijación fregad.Ø(mm):	21
Caudal en ducha 3,5bar (l/min):	5
Caudal en caño a 3,5bar(l/min):	21
Caudal caño+ducha 3,5bar-l/min:	26
Conexión a red:	1/2'
GRIFERIA INDUSTRIAL	
Gama:	Estándar
Tipo:	Grifos ducha
Pilas Grifo:	No
MEDIDAS Y PESO	
Alto neto (mm):	20
Ancho neto (mm):	408
Largo neto (mm):	1117
Peso bruto / embalado (kg):	3,8
Alto bruto / embalado (mm):	90
Ancho bruto / embalado (mm):	320
Largo bruto / embalado (mm):	680

La compañía se reserva el derecho a realizar modificaciones en el producto sin notificación previa. La información actualizada se encuentra en la web

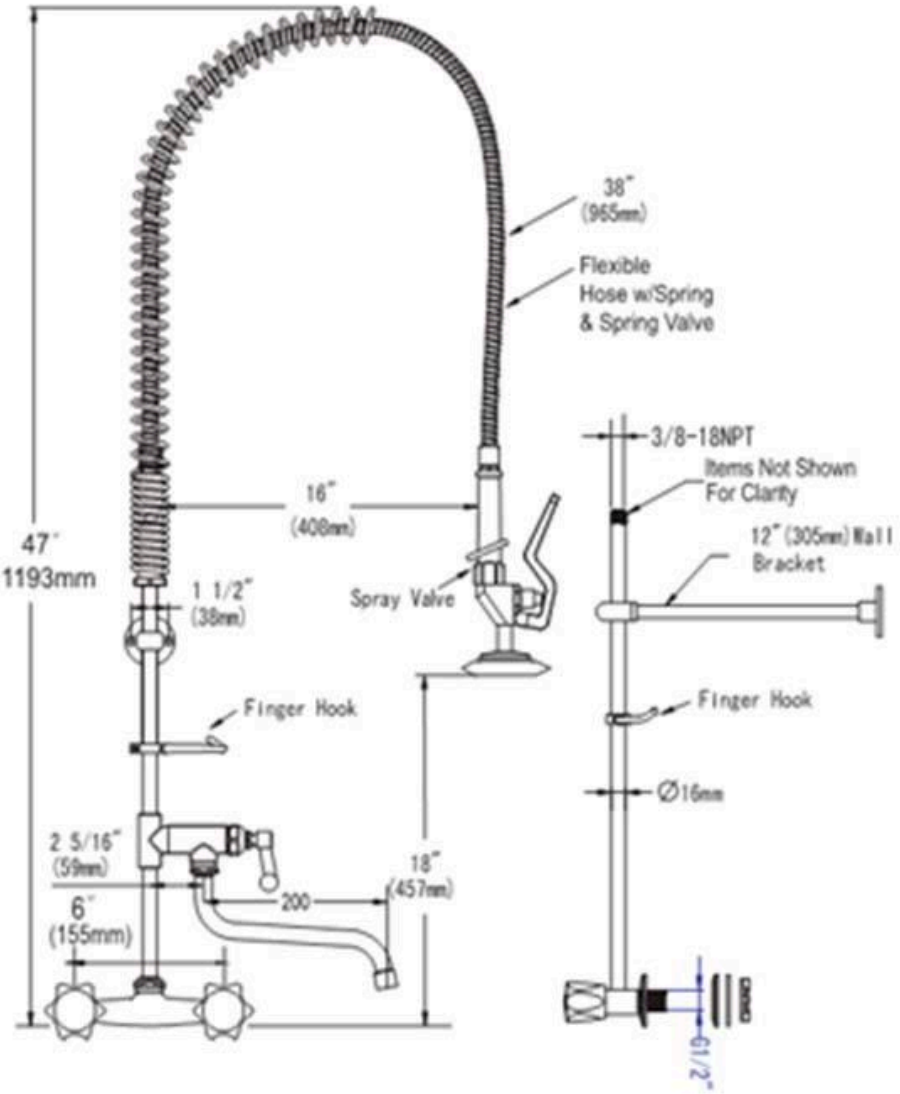

La compañía se reserva el derecho a realizar modificaciones en el producto sin notificación previa. La información actualizada se encuentra en la web

Familias relacionadas



Fregaderos industriales Soldados a bastidor gama 600 y 700 - Gama lavavajillas



Grifería industrial Accesorios

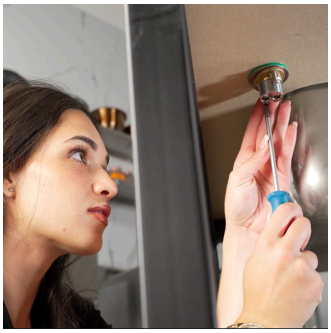



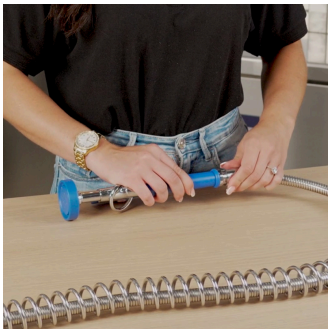

La compañía se reserva el derecho a realizar modificaciones en el producto sin notificación previa. La información actualizada se encuentra en la web

Ficha proporcionada por Tienda del Hostelero — tiendadelhostelero.com