

- Estanterías con estructura en aluminio anodizado y estantes con parrillas de polietileno alimentario.
- Especialmente adecuadas para su uso en cámaras frigoríficas y bajo los más exigentes requerimientos sanitarios.

- Con las estanterías edenox y sus múltiples combinaciones, conseguirá la mayor eficacia en la organización y almacenaje necesarios en cualquier cocina profesional e industrial.



**Máxima higiene y facilidad para la limpieza.** Las parrillas de polietileno se retiran con facilidad y se pueden lavar en un lavavajillas convencional.



Los soportes incorporan **orificios cada 150 mm,** para poder modificar la medida de los modelos estándar o incrementar, con suma facilidad, el número de estantes mediante pasadores (4 por estante).




Fácil montaje sin útiles ni herramientas.



Posibilidad de montaje en **ángulo,** consiguiendo **aprovechar el máximo espacio** ahorrando soportes.



Existen **soportes con ruedas** inoxidables de poliamida de Ø 125 mm, lo que permite una ayuda importante para espacios pequeños u otro tipo de aplicaciones.



**Pies de altura regulable** que permiten salvar posibles desniveles de los suelos.




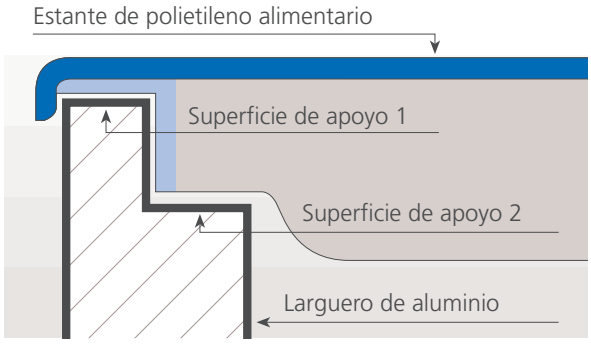


- Los estantes de polietileno se apoyan en el soporte de aluminio por dos aristas, lo que les da una perfecta colocación y mayor solidez.
- Estanterías rígidas y robustas.
- Existen dos medidas de fondo de estantes, de 400 y 500 mm.
- La altura estándar de los soportes es de 1750 mm. También existen soportes de 2000 y 1300 mm de altura para aplicaciones concretas.

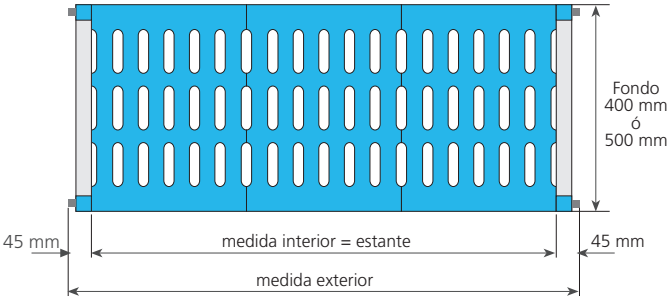

# Estanterías de aluminio y polietileno
## Estantes. Soportes

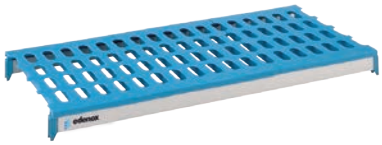

### Estantes

#### Ancho 400 mm

| Modelo | Referencia | Medidas totales (mm) | P.V.P. Euros € |
|---|---|---|---|
| S-64 | 2253101 | 600 x 400 | - |
| S-74 | 2253102 | 700 x 400 | - |
| S-84 | 2253103 | 800 x 400 | - |
| S-94 | 2253104 | 900 x 400 | - |
| S-104 | 2253105 | 1000 x 400 | - |
| S-114 | 2253106 | 1100 x 400 | - |
| S-124 | 2253107 | 1200 x 400 | - |
| S-134 | 2253108 | 1300 x 400 | - |
| S-144 | 2253109 | 1400 x 400 | - |
| S-154 | 2253110 | 1500 x 400 | - |
| S-164 | 2253111 | 1600 x 400 | - |

#### Ancho 500 mm

| Modelo | Referencia | Medidas totales (mm) | P.V.P. Euros € |
|---|---|---|---|
| S-65 | 2253121 | 600 x 500 | - |
| S-75 | 2253122 | 700 x 500 | - |
| S-85 | 2253123 | 800 x 500 | - |
| S-95 | 2253124 | 900 x 500 | - |
| S-105 | 2253125 | 1000 x 500 | - |
| S-115 | 2253126 | 1100 x 500 | - |
| S-125 | 2253127 | 1200 x 500 | - |
| S-135 | 2253128 | 1300 x 500 | - |
| S-145 | 2253129 | 1400 x 500 | - |
| S-155 | 2253130 | 1500 x 500 | - |
| S-165 | 2253131 | 1600 x 500 | - |



### Soportes (Ancho 400 mm)

| Modelo | Referencia | Medidas totales (mm) | Niveles | P.V.P. Euros € |
|---|---|---|---|---|
| P-43 | 2253141 | 1750 x 400 | 3 | - |
| P-44 | 2253142 | 1750 x 400 | 4 | - |
| P-45 | 2253143 | 1750 x 400 | 5 | - |
| PB-43 | 2253147 | 1300 x 400* | 3 | - |
| PA-45 | 2253149 | 2000 x 400* | 5 | - |
| PA-46 | 2253150 | 2000 x 400* | 6 | - |

* Soportes de alturas y niveles diferentes a los estándares.

### Soportes (Ancho 500 mm)

| Modelo | Referencia | Medidas totales (mm) | Niveles | P.V.P. Euros € |
|---|---|---|---|---|
| P-53 | 2253144 | 1750 x 500 | 3 | - |
| P-54 | 2253145 | 1750 x 500 | 4 | - |
| P-55 | 2253146 | 1750 x 500 | 5 | - |
| PB-53 | 2253148 | 1300 x 500* | 3 | - |
| PA-55 | 2253151 | 2000 x 500* | 5 | - |
| PA-56 | 2253152 | 2000 x 500* | 6 | - |

* Soportes de alturas y niveles diferentes a los estándares.



### Soportes móviles

- Todos los soportes móviles incorporan 2 ruedas giratorias inoxidables de poliamida de Ø 125 mm, una de ellas con freno. Para formar una estantería móvil, aparte de los estantes necesarios, se precisan 2 soportes móviles.
- El precio indicado sólo incluye los soportes. Los estantes deben solicitarse aparte.

| Modelo | Referencia | Medidas totales (mm) | Niveles | P.V.P. Euros € |
|---|---|---|---|---|
| SM-44 | 2253160 | 1750 x 400 | 4 | - |
| SM-45 | 2253161 | 1750 x 400 | 5 | - |
| SM-54 | 2253162 | 1750 x 500 | 4 | - |
| SM-55 | 2253163 | 1750 x 500 | 5 | - |